

Máster en Computación de Altas Prestaciones

Curso 2011/2012

Resultado de la encuesta de valoración global realizada al alumnado

A la finalización del master se les proporcionó a los alumnos una encuesta de evaluación global del máster, compuesta por 7 preguntas cerradas y 6 abiertas:

1. La información previa recibida sobre el título es adecuada
2. Conozco los criterios y los procesos de admisión de estudiantes
3. Estoy satisfecho con el procedimiento de admisión de estudiantes
4. Las actuaciones que orientan a los estudiantes de nuevo ingreso son adecuadas
5. Las actuaciones de atención a la diversidad son adecuadas
6. Las actuaciones dirigidas a los programas de movilidad de estudiantes son adecuados
7. Las acciones encaminadas a la organización de las prácticas externas de los estudiantes son adecuadas
8. Las actuaciones encaminadas a preparar al estudiante para la inserción laboral son adecuadas
9. Estoy satisfecho con las acciones que orientan al estudiante
10. Estoy satisfecho, en general, con el personal académico
11. Las aulas (acondicionamiento, equipamiento, iluminación, mobiliario, etc) son adecuadas para el desarrollo de la docencia
12. Estoy satisfecho con los recursos y los servicios destinados a la enseñanza
13. Conozco los objetivos generales del plan de estudio
14. Estoy satisfecho con los objetivos del plan de estudio
15. Las guías docentes de las materias son accesibles y están disponibles
16. Todas las guías de las materias están disponibles con tiempo suficiente para organizar la docencia
17. La coordinación entre el profesorado es la adecuada (no hay solapamientos entre los contenidos de las diferentes materias)
18. Estoy satisfecho con la planificación de la enseñanza
19. Los conocimientos, las habilidades y las aptitudes propuestas en las guías docentes se desarrollan adecuadamente
20. Las tutorías de desarrollan con una actividad más de la guía docente
21. Los problemas que surgen durante el desarrollo de la docencia se resolvieron adecuadamente
22. El tiempo dedicado al estudio es coherente con el número de horas total del plan de estudios
23. Estoy satisfecho con el desarrollo de la docencia
24. Estoy satisfecho con la evaluación del aprendizaje

El número de alumnos matriculados en el máster ha sido de 21, de los cuales 6 han contestado la encuesta de evaluación (28,57%). Los resultados de las encuestas han sido los siguientes (1-totalmente en desacuerdo, 5-totalmente de acuerdo):

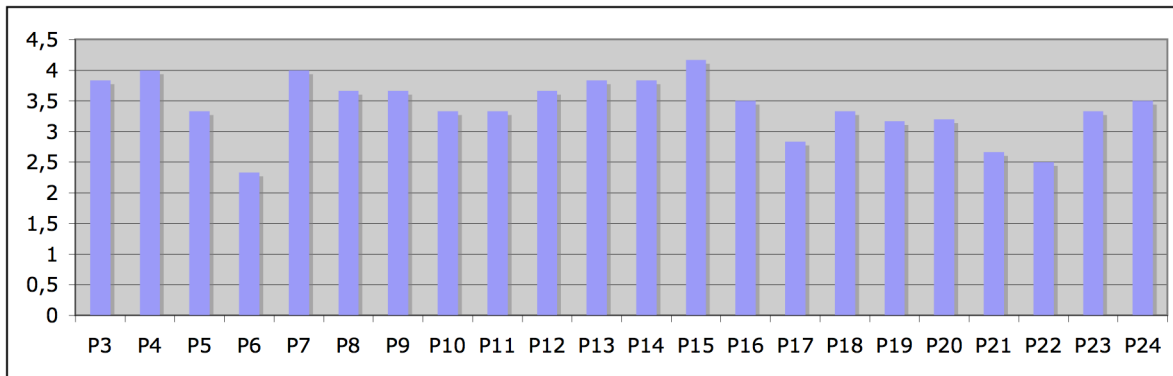

Debido a la baja participación del alumnado en esta encuesta es difícil sacar conclusiones, pero hay 4 preguntas que puntúan por debajo del 3, es decir, están especialmente mal valoradas en comparación con el resto. Estas preguntas son P6, P17, P21 y P22. De estas opiniones podemos sacar en conclusión que debemos mejorar la coordinación entre las materias para evitar solapamientos en los contenidos, y que la carga de trabajo se percibe como excesiva entre el alumnado. Ambas conclusiones vienen apoyadas también por las respuestas a las encuestas dentro de cada materia. Esas encuestas han tenido una participación más amplia que la encuesta global del máster.